Der Wahlausschuss sucht dich!

Auf unserer Diözesankonferenz vom 11. - 13. November 2022 gilt es Stand 07.09.2022 folgende Positionen zu besetzen:

Diözesanleitung:	1 x divers
Diözesanausschuss:	1 x weiblich
	4 x männlich
	2 x divers
Wahlausschuss:	1 x weiblich
	2 x männlich
	1 x divers
Sachausschuss Nachhaltigkeit:	2 x weiblich
	2 x männlich
	1 x divers
	1 x egal

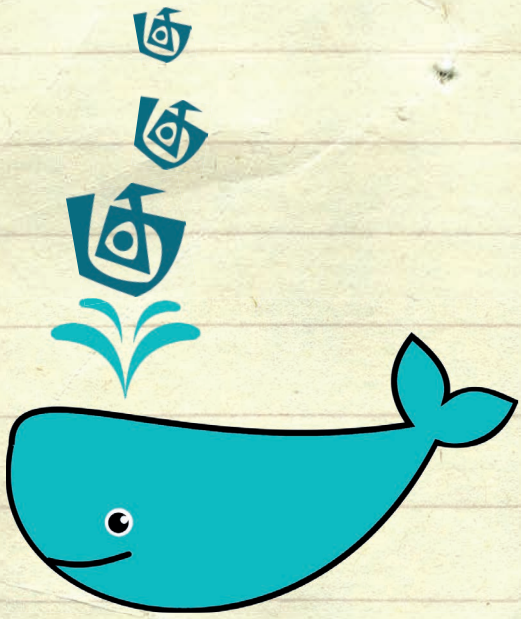

Lass dich finden!

Melde dich schnell unter **wa@kjg-muenster.de**